



MINISTERIO DE
EDUCACIÓN PÚBLICA

GOBIERNO
DE COSTA RICA



Tutoriales de repaso para Prueba Nacional Estandarizada 2026 en la asignatura de Estudios Sociales y Educación Cívica

Parte 7

Dirección Regional de Educación de Alajuela
Asesorías Regionales de Estudios Sociales y Educación Cívica



Bloque 1

Geografía e Historia:

Características del Período Colonial en Costa Rica y sus aportes en la sociedad actual.

Parte 7



El Periodo Colonial en Costa Rica

1. Ubica en el espacio y el tiempo el periodo colonial de Costa Rica.

Mapa 1. Costa Rica: poblaciones, puertos y caminos (1750-1830)

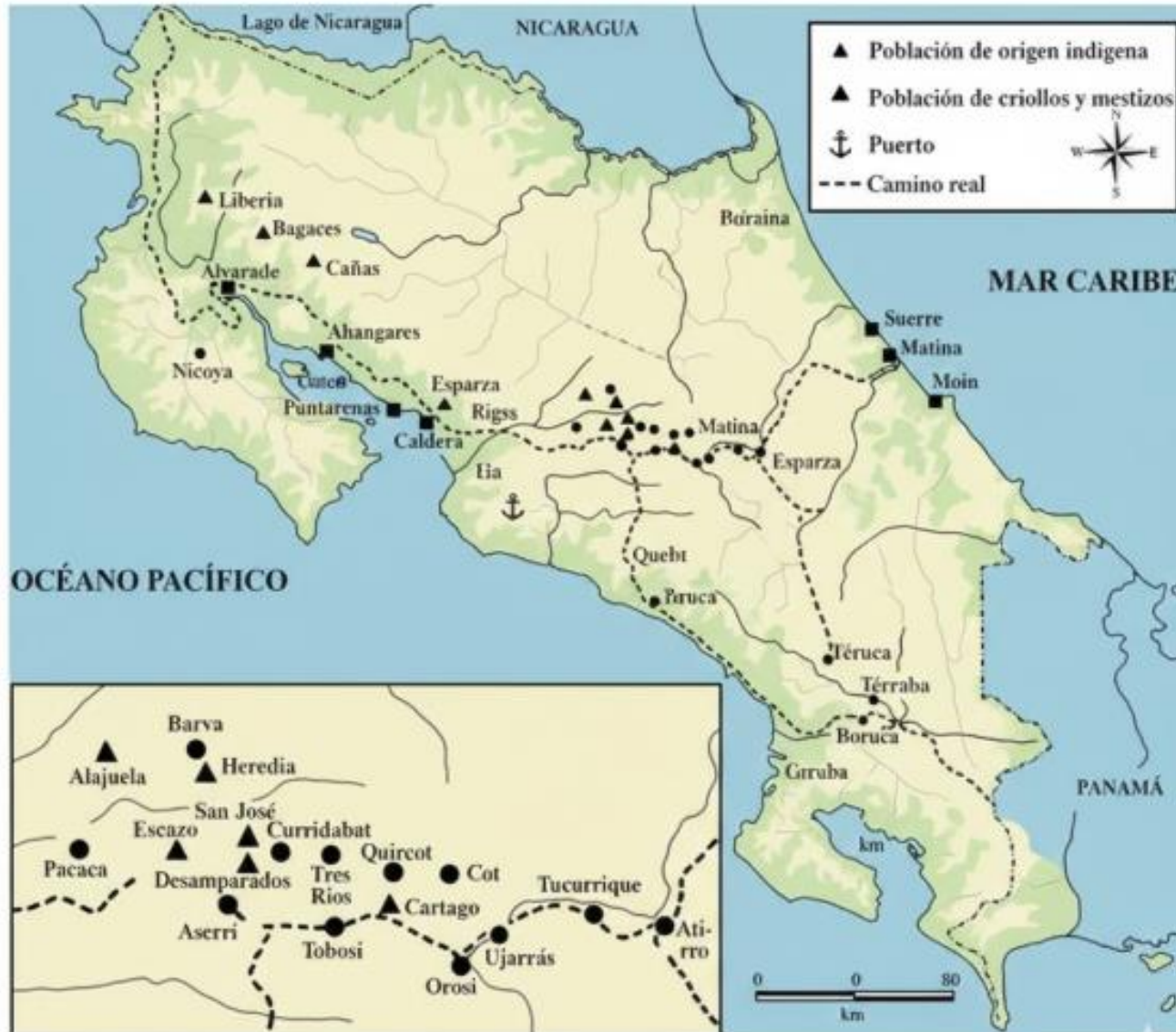

El periodo colonial en Costa Rica representa una época fundamental en la formación histórica del país, extendiéndose desde el inicio de la colonización española en el siglo XVI hasta la independencia en el siglo XIX. Durante más de tres siglos, Costa Rica experimentó profundas transformaciones políticas, económicas, sociales y culturales que moldearon la identidad nacional y sentaron las bases de la sociedad costarricense contemporánea.





El Periodo Colonial: Una Visión General

El periodo colonial en Costa Rica se extiende desde el inicio de la colonización española en el siglo XVI hasta la independencia del país en el siglo XIX. Esta extensa época histórica transformó radicalmente el territorio costarricense, introduciendo nuevas estructuras políticas, económicas, sociales y culturales que se fusionaron con las tradiciones indígenas preexistentes.

La colonización española no fue un proceso uniforme ni pacífico. Implicó el encuentro, a menudo violento, entre dos mundos radicalmente diferentes: el europeo y el indígena. Este choque cultural dio lugar a una nueva sociedad mestiza que caracterizaría a Costa Rica en los siglos venideros.



El periodo colonial sentó las bases institucionales, culturales y sociales sobre las cuales se construiría la futura nación independiente de Costa Rica.



Los Inicios de la Colonización

- 1 1502: Primer Contacto**

Cristóbal Colón llega a las costas de Costa Rica durante su cuarto viaje, estableciendo el primer contacto europeo con la región. Sin embargo, este encuentro fue breve y no resultó en un asentamiento permanente.
- 2 1561: Colonización Efectiva**

La expedición de Juan de Cavallón marca el inicio de la colonización efectiva del territorio. Los españoles comienzan a establecer asentamientos permanentes en el Valle Central.
- 3 Siglos XVI-XVII: Consolidación**

A lo largo de estos siglos, los colonizadores españoles establecen varios asentamientos y enfrentan una considerable resistencia por parte de las poblaciones indígenas locales, quienes defienden sus territorios ancestrales.





Evolución del Periodo Colonial

Siglos XVII y XVIII: Consolidación Colonial

Costa Rica se consolida como colonia con una economía basada en agricultura y ganadería. Aunque con menor importancia económica comparada con otras colonias españolas, la región se integra en el Virreinato de la Nueva España, desarrollando estructuras administrativas propias y estableciendo misiones para la evangelización de la población indígena.

Principios del Siglo XIX: Independencia

El periodo colonial concluye con la independencia de las provincias centroamericanas del dominio español. El 15 de septiembre de 1821, Costa Rica, junto con el resto de la Capitanía General de Guatemala, declara su independencia, marcando el fin del periodo colonial y el inicio de la vida independiente del país.

En resumen, el periodo colonial en Costa Rica abarcó desde el siglo XVI hasta principios del siglo XIX, con la región integrada en el contexto del Virreinato de la Nueva España y la Capitanía General de Guatemala.





Organización Territorial Colonial

Espacio Geográfico

Durante la época colonial, Costa Rica formó parte del vasto Virreinato de la Nueva España, que abarcaba gran parte de América del Norte y Central. En el ámbito local, la región estaba dividida en provincias y alcaldías.

La provincia de Costa Rica, la más destacada, incluía los territorios actuales de San José, Alajuela, Heredia y Cartago, constituyendo el corazón administrativo y poblacional de la colonia.

Contexto Temporal

La temporalidad del periodo colonial abarca más de tres siglos de historia, desde los primeros contactos en el siglo XVI hasta la independencia en 1821.

Este extenso periodo puede dividirse en etapas claramente diferenciadas: exploración y conquista inicial, consolidación colonial, y finalmente, las transformaciones que condujeron a la independencia.

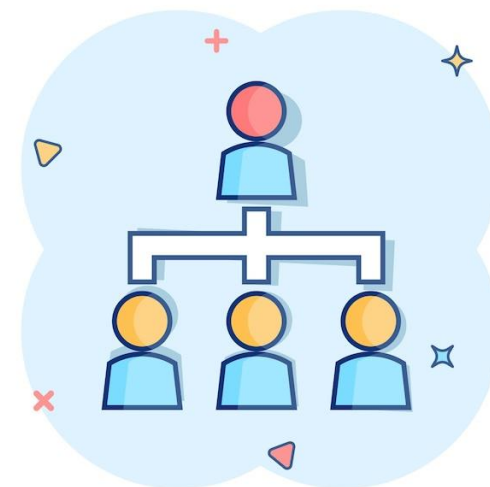

Virreinato de la Nueva España

Abarcaba gran parte de América del Norte y Central, constituyendo una de las entidades administrativas más grandes del imperio español.

Capitanía General de Guatemala

Unidad administrativa regional que agrupaba las provincias centroamericanas, incluyendo Costa Rica.

Provincia de Costa Rica

Incluía los territorios de las actuales provincias de San José, Alajuela, Heredia y Cartago.



Cronología del Periodo Colonial

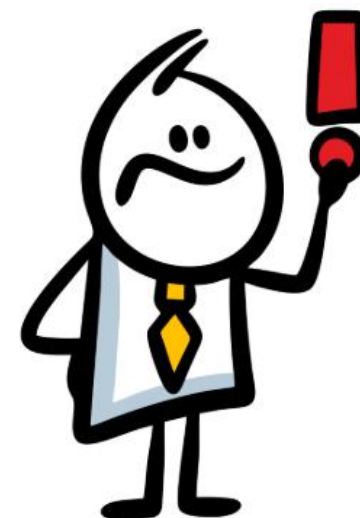

Siglo XVI: Inicio



La colonización comenzó con la llegada de Colón en 1502, pero la colonización efectiva inició con Juan de Cavallón en 1561. Los españoles establecieron asentamientos enfrentando resistencia indígena.

Siglos XVII y XVIII: Desarrollo



Costa Rica se consolidó como colonia con economía agrícola y ganadera. Aunque con menor importancia económica que otras colonias, se integró al Virreinato de Nueva España con estructuras administrativas y misiones evangelizadoras.

Principios del Siglo XIX: Independencia



El periodo colonial concluyó con la independencia de las provincias centroamericanas. El 15 de septiembre de 1821, Costa Rica declaró su independencia junto a la Capitanía General de Guatemala, iniciando su vida independiente.

El periodo colonial costarricense abarcó desde el siglo XVI hasta principios del XIX, con la región integrada en el Virreinato de Nueva España y la Capitanía General de Guatemala.



Producción y Minería en la Colonia

Producción de Bienes Limitada

La producción de bienes en Costa Rica era relativamente limitada durante el periodo colonial. La ausencia de grandes recursos minerales y la falta de plantaciones a gran escala contrastaban notablemente con otras regiones coloniales más desarrolladas.

Esta situación contribuyó a que la economía colonial costarricense fuera menos desarrollada y diversificada en comparación con colonias españolas más prósperas como México o Perú, donde la minería y el comercio florecieron.

Escasa Actividad Minera

A diferencia de otras regiones de América Central y del Sur, Costa Rica no poseía grandes yacimientos de metales preciosos como oro o plata. Esta carencia resultó en una menor inversión española en actividades mineras.

La minería nunca se convirtió en una fuente significativa de riqueza para la colonia costarricense, lo que determinó un desarrollo económico distinto al de otras colonias americanas, menos orientado a la extracción y más a la subsistencia agrícola.



Sistema Laboral y Desarrollo Económico

01

Sistema de Encomienda

El sistema de encomienda otorgaba a los colonos el derecho de recibir tributos y trabajo forzado de las poblaciones indígenas. Aunque implementado en Costa Rica, la falta de recursos minerales y las dificultades geográficas limitaron la explotación económica intensiva.



02

Trabajo Forzado Indígena

Los indígenas eran sometidos a trabajo forzado en plantaciones y construcciones. El sistema de encomienda resultó en explotación y severas condiciones de vida para los pueblos indígenas, contribuyendo también a la drástica reducción de su población.

03

Economía Rural y Autosuficiente

La economía costarricense colonial era predominantemente rural y autosuficiente, con pocas ciudades importantes y desarrollo limitado. La falta de infraestructura y grandes recursos naturales contribuyó a una economía menos dinámica.

04

Diversificación Limitada

La diversificación económica era limitada debido a la falta de grandes recursos naturales y de oportunidades para el desarrollo de industrias y comercio a gran escala, manteniendo a Costa Rica en una posición periférica dentro del imperio español.



Aportes de la Colonia a la Sociedad Costarricense

Durante el periodo colonial, Costa Rica experimentó cambios y desarrollos que tuvieron un impacto duradero en su sociedad. Los siguientes son los principales aportes de la colonia:

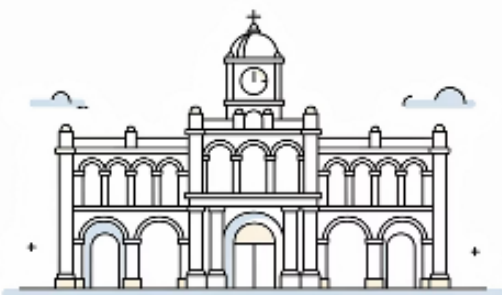

Instituciones Políticas

La organización administrativa española sentó las bases gubernamentales. Los ayuntamientos y alcaldías proporcionaron estructura de gobierno local que perduró tras la independencia.

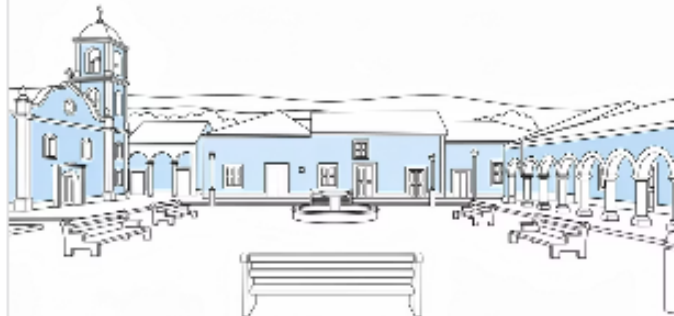

Infraestructura y Urbanización

Se fundaron ciudades como San José, Cartago, Alajuela y Heredia. Se construyeron caminos, puentes y edificios públicos que facilitaron el transporte y la comunicación.



Impacto Cultural y Educativo

La introducción del cristianismo, construcción de iglesias y escuelas contribuyeron a la formación de identidad cultural. El español se estableció como idioma dominante.



Mestizaje y Estructura Social

La interacción entre españoles, indígenas y africanos resultó en mestizaje que dio lugar a una población diversa, formando parte fundamental de la identidad costarricense.



Preguntas de Repaso

1. Durante la época colonial, Costa Rica formó parte del Virreinato de la Nueva España y estuvo administrada regionalmente por la Capitanía General de Guatemala. La provincia de Costa Rica incluía los territorios actuales de San José, Alajuela, Heredia y Cartago.

¿A qué unidad administrativa pertenecía Costa Rica durante la época colonial?

- A) A la Capitanía General de Guatemala dentro del Virreinato de la Nueva España.
- B) Al Virreinato del Perú como región minera.
- C) A una colonia independiente sin vínculos administrativos.



Preguntas de Repaso

2. El sistema de encomienda otorgaba a los colonos el derecho de recibir tributos y trabajo forzado de los indígenas. Sin embargo, la falta de recursos minerales y las dificultades geográficas limitaron la explotación económica intensiva.

Un factor limitó la explotación económica bajo el sistema de encomienda en Costa Rica.

- A) La abundancia de oro y plata.
- B) La migración masiva de colonos europeos.
- C) La escasez de recursos minerales y las condiciones geográficas.



Preguntas de Repaso

3. Durante el periodo colonial, se impuso el cristianismo, se modificaron tradiciones indígenas y se estableció el español como lengua dominante. Estas transformaciones dieron lugar a una nueva sociedad mestiza.

Un resultado cultural que surgió del encuentro entre europeos e indígenas durante la colonia.

- A) El aislamiento total de las culturas indígenas.
- B) La formación de una sociedad mestiza con elementos de ambas culturas.
- C) La desaparición completa de las costumbres europeas.



¡ Muy bien chicos!

*Sigamos adelante,
Ustedes pueden...
Les invitamos a que
sigas con el repaso de la Parte 8*

