



MINISTERIO DE
EDUCACIÓN PÚBLICA

GOBIERNO
DE COSTA RICA



Tutoriales de repaso para Prueba Nacional Estandarizada 2026 en la asignatura de Estudios Sociales y Educación Cívica

Parte 2

Dirección Regional de Educación de Alajuela
Asesorías Regionales de Estudios Sociales y Educación Cívica



MINISTERIO DE
EDUCACIÓN PÚBLICA

GOBIERNO
DE COSTA RICA



Bloque 1

Geografía e Historia:

Características básicas de las diferentes formas de relieve de Costa Rica

Parte 2



¿Qué es el relieve?

El **relieve** se refiere a las **formas que presenta la superficie terrestre**, como montañas, llanuras, valles y costas. En Costa Rica, el relieve es extraordinariamente **variado**, creando paisajes únicos que van desde playas tropicales hasta picos montañosos.

Esta diversidad geográfica no es solo una característica visual del país, sino que influye profundamente en el clima, los sistemas de ríos, la biodiversidad excepcional y las actividades humanas que se desarrollan en cada región.

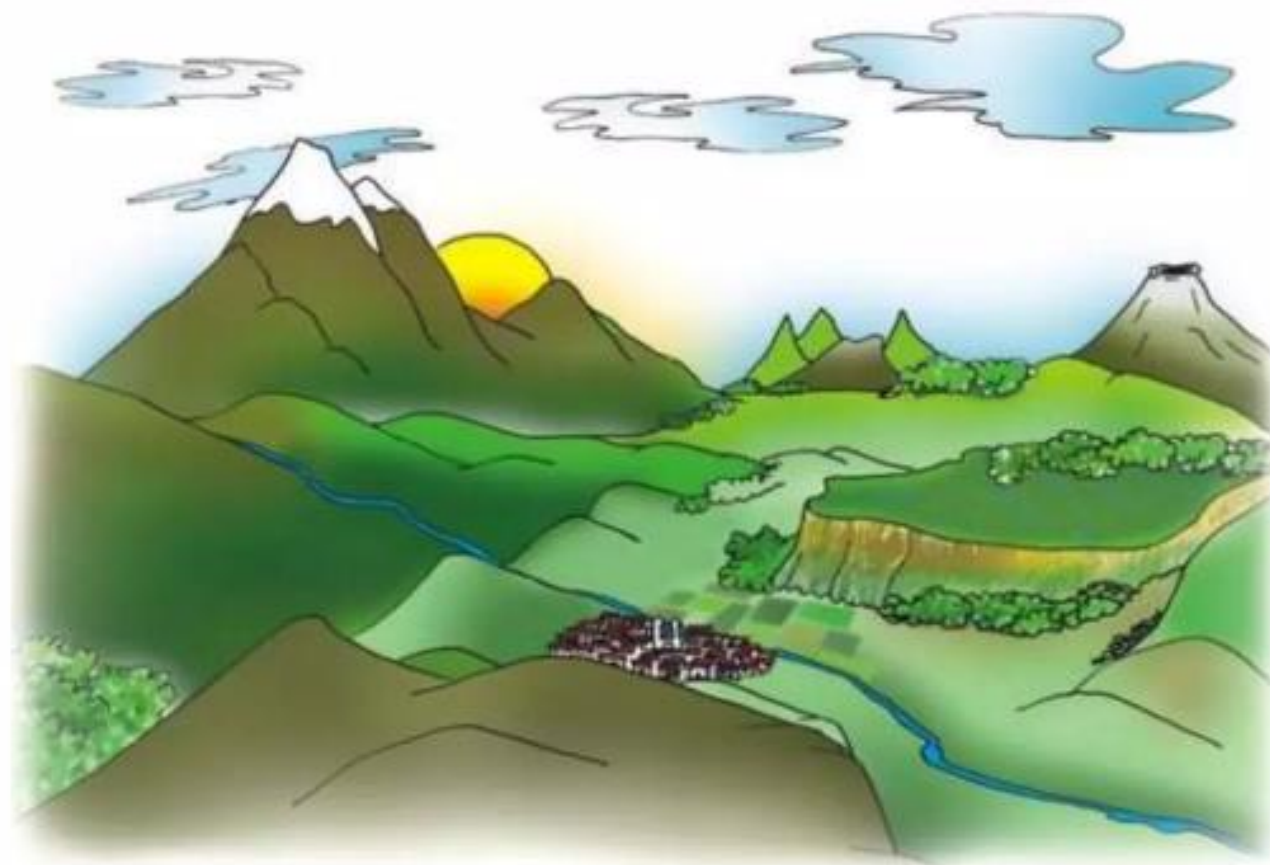



1. Identifica los conceptos relacionados con el relieve de Costa Rica (costas, llanuras, valles y cordilleras).

Costas: Son las áreas donde la tierra se encuentra con el mar. En Costa Rica, tenemos costas tanto en el Océano Pacífico como en el Mar Caribe.



Llanuras: Son grandes áreas de tierra que son bastante planas. En Costa Rica, las llanuras son zonas bajas y planas que se encuentran principalmente cerca de los ríos y en algunas partes del país.



Valles: Son áreas de tierra que están rodeadas por montañas o colinas. Los valles suelen tener ríos o arroyos que fluyen a través de ellos.

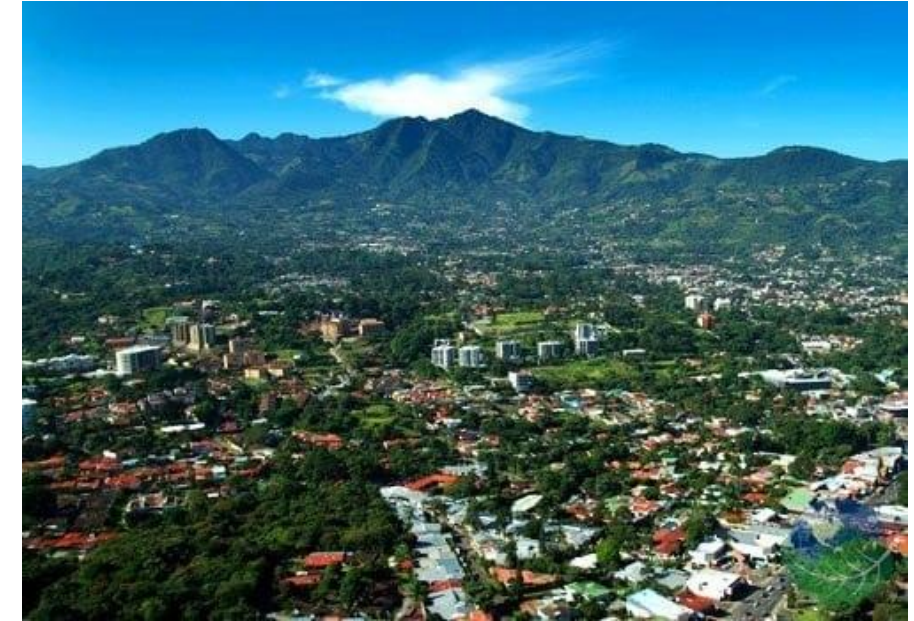

Cordilleras: Son grandes cadenas de montañas. En Costa Rica, las cordilleras son elevaciones muy importantes que forman parte del paisaje montañoso del país.





2. Identifica las características de los distintos tipos de relieve de Costa Rica (costas, llanuras, valles y cordilleras).

1. Costas

- **Ubicación:** Se encuentran al este (mar Caribe) y al oeste (océano Pacífico) del país.
- **Características:** Son áreas bajas y cercanas al nivel del mar, Tienen playas, estuarios, manglares y bahías. El clima es cálido y húmedo.

Son importantes para el turismo, la pesca y el comercio marítimo (puertos como Limón y Puntarenas).



2. Llanuras

- **Ubicación:** Se localizan principalmente en la región norte (Llanura de San Carlos, Llanura del Caribe) y en la provincia de Guanacaste.
- **Características:**
 - Terrenos planos o ligeramente ondulados.
 - Suelos fértiles ideales para la agricultura y la ganadería.
 - Clima cálido, en algunos casos seco (como en Guanacaste) o muy lluvioso (como en el Caribe).



3. Valles

- **Ubicación:** Destaca el Valle Central, donde se ubican San José, Alajuela, Heredia y Cartago.
- **Características:**
 - Son depresiones rodeadas por montañas o cordilleras.
 - Suelos muy fértiles de origen volcánico.
 - Tienen clima templado y son muy habitados.
 - Concentración de la mayor parte de la población, industrias y servicios del país.



4. Cordilleras

- **Ubicación:** Atraviesan el país de noroeste a sureste. Las principales son la Cordillera de Guanacaste, Cordillera Volcánica Central, Talamanca y la Fila Costeña.
- **Características:**
 - Terrenos montañosos y elevados.
 - Presencia de volcanes activos (como el Arenal, Poás, Irazú y Turrialba).
 - Clima fresco y con gran biodiversidad.
 - Importantes fuentes de agua y recursos naturales.



Preguntas de Repaso

1. Las costas son las áreas donde la tierra se encuentra con el mar. En Costa Rica, se localizan al este, en el mar Caribe, y al oeste, en el océano Pacífico. Estas zonas son bajas, tienen playas, estuarios y manglares, y presentan un clima cálido y húmedo. Además, son importantes para actividades como el turismo, la pesca y el comercio marítimo.

Según el texto, una razón por la que las costas son importantes para Costa Rica es que:

- A. Son las zonas más frías y montañosas del país.
- B. Favorecen actividades como el turismo y la pesca.
- C. Se utilizan principalmente para la minería.



Preguntas de Repaso

2. Los valles son depresiones del terreno que están rodeadas por montañas o cordilleras. En Costa Rica destaca el Valle Central, donde se ubican ciudades como San José, Alajuela, Heredia y Cartago. Estas zonas tienen suelos muy fértiles de origen volcánico, clima templado y concentran gran parte de la población, las industrias y los servicios del país.

De acuerdo con el texto, ¿por qué los valles, especialmente el Valle Central, son muy habitados?

- A. Porque presentan clima templado y suelos fértiles.
- B. Porque se localizan cerca de las costas del país.
- C. Porque tienen un clima frío durante todo el año.



¡ Muy bien chicos!

*Sigamos adelante,
Ustedes pueden...
Les invitamos a que
Sigas con el repaso de la Parte 3*

