

DISTRIBUCIÓN DE CONTENIDOS PREESCOLAR 2022

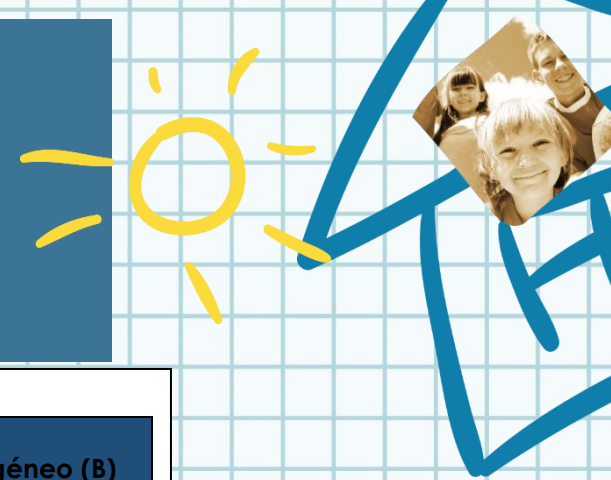
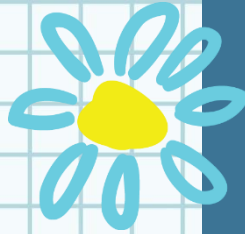

I Período del 17 de febrero al 1° de julio del 2022

17 de febrero al 08 de abril **Diagnóstico.**

17 al 25 de febrero **Semana de adaptación**

18 al 29 de julio: **sistematización del informe descriptivo de logros del primer semestre.**

1° al 5 de agosto: **entrega a las familias Informe Descriptivo de Logro.**



Fecha de planeamientos (trimestral)	Ciclo Materno Infantil (Interactivo II)	Transición	Heterogéneo (B)
I Planeamiento Diagnostico del 17 de febrero al 26 al 08 de abril del 2022 Caja de Herramientas	Autonomía (*) Sentimientos y emociones Convivencia Elementos del medio Expresión oral (*)	Autonomía Sentimientos y emociones Convivencia (*) Elementos del medio (*) Expresión oral (*)	Autonomía Centro Educativo Elementos del medio (*) Expresión oral
II Planeamiento Del 08 de abril al 1° de julio 2022 Caja de Herramientas	Conciencia corporal (*) Imagen Corporal Centro Educativo Sentido espacial (*)	Atención Somos diferentes e iguales Correspondencia término a término (*) Comprensión Oral (*)	Posibilidades de acción Convivencia (*) Conservación de la cantidad (*) Conciencia Fonológica (*)
III Planeamiento Del 18 de julio al 30 de setiembre del 2022 Caja de Herramientas	Posibilidades de acción (*) Familia Sentido Temporal Comprensión oral (*)	Coordinación visomotora Lateralidad (*) Seriación (*) Lectura	Coordinación visomotora (*) Atención Correspondencia término a término (*) Seriación (*)
IV Planeamiento Del 3 de octubre al 16 de diciembre 2022 Caja de Herramientas	Salud y nutrición Comunidad Conservación de la cantidad (*) Conciencia fonológica (*)	Identidad sexual Inclusión de la parte al todo(*) Escritura (*) Conciencia fonológica	Lateralidad (*) Salud y nutrición Inclusión de la parte al todo (*) Escritura (*)

(*) Experiencia de Seguimiento Individualizado y cualquier contenido necesario que considere la docente o él docente.

II Período del 18 de julio al 21 de diciembre del 2022

06 al 12 de diciembre: **sistematización del informe descriptivo de logros del primer semestre.**

12 al 16 de diciembre: **entrega a las familias Informe Descriptivo de Logro.**

22 y/o 23 diciembre: **Actos de Graduación al finalizar el Ciclo de Transición**

