

ESCUELA BARROETA

Año de creación: 1925

Código presupuestario: 573-01-54-1102

Tipo de dirección: Unidocente

Modalidad: **Horario Regular con Jornada completa para Unidocentes.**

Ubicación: Barroeta

Distrito: Jesús

Cantón: Atenas

Provincia: Alajuela

Dirección regional: Alajuela

Circuito educativo: 08

Contacto Institucional: **2446-4522 o 89531421**

Correo Institucional:
esc.barroeta@mep.go.cr

Directora: **MSc. Melina González Rodríguez**



Estamos para servirles

MECEC:

Divulgación de la Calidad a la comunidad, Padres de Familia y docentes del Centro Educativo; El centro educativo se ha impulsado al inicio del proceso en apego a la normativa educativa, En la primera reunión de inicio se promueve y proyecta el interés en el inicio del proceso involucrando a los principales actores, para obtener resultados positivos del proyecto en materia de Calidad Educativa.

Nuestra razón de ser son nuestros estudiantes.....

El estudiante es el eje central del proceso educativo, El docente es el principal guía y orientador del proceso educativo. Los padres de familia como los actores primordiales en el proceso educativo de los estudiantes. El centro educativo un centro de formación y preparación

Escuela y Preescolar Barroeta

CENTRO EDUCATIVO BARROETA

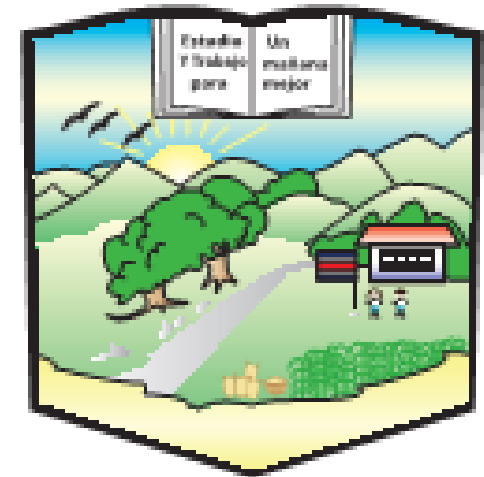

1925

Filosofía Institucional:

Misión

El Centro Educativo Barroeta es el representante del ente rector, que garantiza a los habitantes de la comunidad educativa el derecho fundamental a una educación de calidad, con acceso equitativo e inclusivo, con aprendizajes pertinentes y relevantes, para la formación plena e integral de las personas y la convivencia.

Visión

Ser una Institución reconocida a nivel comunitario, como la representante del ente rector del sistema educativo mediante el mejoramiento continuo de la gestión, con estándares modernos de eficacia, eficiencia y transparencia; orientada a la construcción de una sociedad inclusiva e integrada.

Valor Público

Contribuir a la formación plena e integral de personas, mediante la educación accesible, inclusiva, orientada al desarrollo de habilidades para la vida, que genera confianza en la comunidad institucional, para el logro de sus aspiraciones de bienestar



Valores Institucionales

Compromiso: Es una decisión de vida de aceptación libre y conciencia de dar más de lo mínimo requerido. Con entrega, mística, honestidad y dedicación ante cualquier acción ejecutada a nivel laboral, personal y profesional; para el logro de los objetivos institucionales y el bienestar de la organización

Respeto: Cuidar en el trato al otro, el valor y la dignidad que posee como persona humana; el entorno, atendiendo la particularidad sin imponer convicciones o creencias en congruencia con la normativa vigente.

Responsabilidad: Es el cumplimiento continuo, consciente, diligente y oportuno de los deberes y obligaciones inherentes al cargo, según la normativa vigente, que conlleva al funcionario a asumir las consecuencias de sus actuaciones y tiene como finalidad la satisfacción del interés público.

Transparencia: Conjunto de acciones coherentes con aspectos de la política institucional y la normativa vigente, para el acceso de la ciudadanía a información veraz, comunicándola de forma asertiva, que genere confianza y promueva la imparcialidad. Que dé cuenta de las actuaciones de la Dirección Regional de Educación Alajuela del circuito educativo 08, del Centro Educativo Barroeta, de tal forma que permita la evaluación de su gestión.

Servicios que ofrece la Institución

La Escuela Barroeta ofrece los servicios de I y II Ciclo, Preescolar heterogéneo y Asignaturas Complementarias: Educación Física y Religión.

La institución cuenta con funcionarios altamente capacitados y profesionales en cada uno de los campos; asimismo la institución brinda atención individualizada a cada uno de los estudiantes dándoles una calidad educativa.

También es una institución altamente comprometida con la responsabilidad ambiental por lo que trabaja de la mano con Gestión Ambiental de la Municipalidad de Atenas en diversos proyectos. Además, realiza talleres y diversas actividades que integran a la población estudiantil y la comunidad en general.

